

Depuis mon enfance, j'ai toujours été au contact des animaux : chevaux, chats, chiens, rongeurs, animaux sauvages, **et de la nature**. Cavalière depuis de très longues années, toujours en lien avec les chevaux cela m'a permis d'avoir une plus large vision du comportement des animaux, et de vivre mes premières "rencontres" avec la communication animale.

J'ai développé à leur contact un autre mode de communication. J'ai appris à comprendre de quoi ils ont besoin, lorsqu'ils se sentent mal et pourquoi, quelles sont les perceptions des réalités de leur quotidien avec les humains qui les accompagnent et /ou avec leurs congénères. En effet, les messages passent par la verbalisation, mais aussi par des signaux plus subtils qu'il est important de détecter et d'écouter.

La communication animale mobilise nos sens extra sensoriels, l'imagination.

Elle fonctionne sur la base du premier langage : la télépathie, que l'on soit humain ou animal.

Pour retrouver ce langage oublié, il est important de prendre conscience de ces perceptions, de les développer et les affiner par des exercices simples.

Je vous propose de vous transmettre les arcanes de la communication animale, de réveiller la sensibilité que vous possédez déjà, de ré ouvrir votre canal de télépathe, car c'est par celui-ci que vous allez recevoir les messages.

Venez apprendre à percevoir les messages, les comprendre, les interpréter au cours d'un stage de 2 jours comprenant **les modules 1 et 2, pour commencer**. Vous vous étonnerez vous-mêmes !



## **Journées de découverte de la communication avec les animaux.**

Mieux les comprendre, leurs attitudes, comportements...

(Re) Découvrir vos capacités de télépathe..

**Intervenant : Terdecom**  
**Annie Friant**

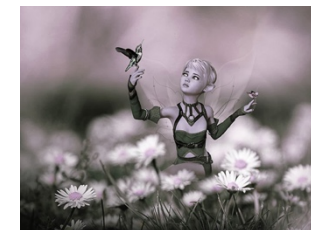

(Chrysothérapeute, Praticienne en Ortho-Bionomy®, soins manuels et énergétiques pour humains et animaux, Chrysobiologue Géomancienne, Magie des Rûnes).

**SAMEDI ET DIMANCHE 25-26 Mai 2024**

De 9 h à 17H 30

Tarif : 125€/jour

**OUVERT à TOUS !!! Sur réservation (places limitées)**

**Samedi : (MODULE 1)**

Découvrir la communication avec les animaux , comment comprendre le contact, recevoir les informations, les décoder ...  
Quelques règles simples ...

**Dimanche: (MODULE 2) SI module 1 acquit**

Comment transmettre des informations à l'animal,  
Établir un dialogue

**Informations et conseils pratiques :**

Prévoir des **Vêtements confortables et de quoi écrire** (stylo et bloc note ou cahier) et des **PHOTOS IMPRIMEES** sur papier ordinaire des animaux avec lesquels vous aimeriez communiquer (indiquer au dos leur nom, âge, sexe, lieu de résidence et nom du gardien).

Nous travaillerons aussi avec les animaux présents sur place.

Les repas de midi :  
Tirés du sac.

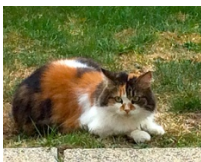

**Conditions de règlement :**

Tarif unitaire de la journée : 125 €  
Soit 250 € le week end

**Acompte de 50 € par journée et par personnes à l'inscription (encaissement à réception),** versement du solde le jour du stage en espèces ou par chèque.

**Pour tout renseignement** contactez  
**Annie au 06 69 68 24 95**

**Adresse des stages :**  
Les Ecuries Krystal  
2664 Route du bourg  
39140 Chapelle-Voland

**Bulletin d'inscription aux journées de découverte  
de la communication avec les animaux.**

A renvoyer par courrier dès à présent et au plus tard 1 semaine\* avant le stage.  
**Seul les bulletins avec chèque d'acompte seront pris en compte pour l'inscription**

**Adresse de correspondance :**

Terdecom, Annie Friant 8 rue principale  
39230 la Charme  
Par courriel à [terdecom39@gmail.com](mailto:terdecom39@gmail.com)  
[www.terdecom.fr](http://www.terdecom.fr)



Nom : \_\_\_\_\_ Prénom : \_\_\_\_\_

Adresse : \_\_\_\_\_

Tel : \_\_\_\_\_

Courriel : \_\_\_\_\_@\_\_\_\_\_

Viendra accompagné(e) de son (1):    conjoint            parent            enfant

Nom : \_\_\_\_\_ Prénom : \_\_\_\_\_

Date(s) choisie(s) :

Le ...../...../20..... :

Nb de personnes :

Le ...../...../20..... :

Nb de personnes :

**Je verse le règlement de l'acompte de 60€ x (Nb de jours+ nb de personnes) =**  
(nb de jours+ nb de personnes) X 125€ =            €

**Chèque à l'ordre DE TERDECOM**

**IBAN : FR76 1027 8067 3000 0208 9430 241 , BIC CMCI FR 2 A**

**Préciser date et lieu du stage, en cas de virement merci.**

Restriction alimentaire éventuelle ( Pour les pauses) :

\* : me contacter au préalable pour vous assurer qu'il reste des places disponibles.